Yesterday

A-stykket - flydestemmeopgave
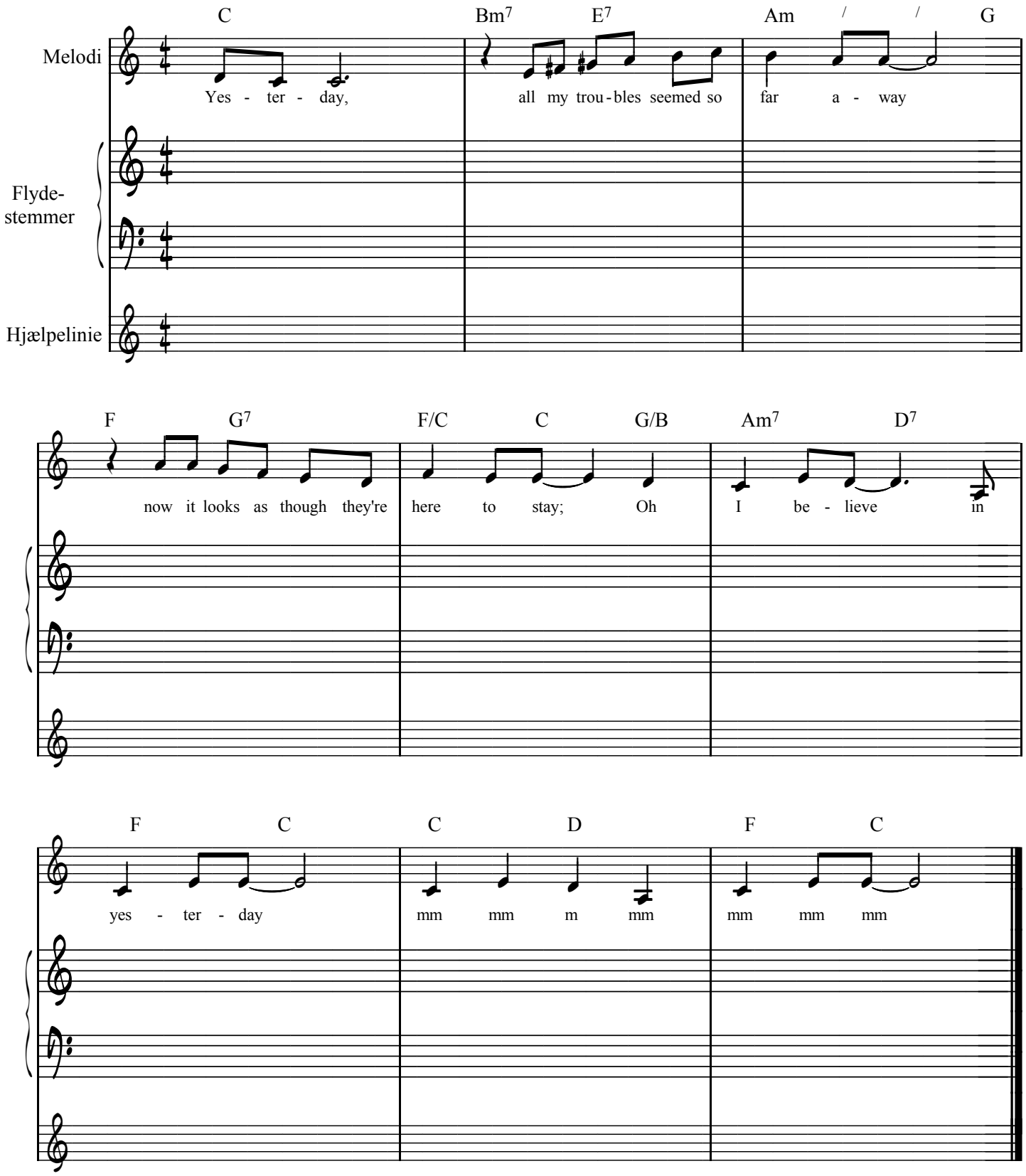
I denne opgave er der firklange. Du kan gøre TO ting:
a) Lav 3stemmigt flydekor: S+A+T/B. Firklangene reduceres til 3 stemmer ved at udelade grundtonen eller kvinten.
b) Lav et 4stemmigt flydekor for S+A+T+B Treklangene skal så have fordoblet en af deres toner